

**ZUSAMMENFASSENDE  
THEORIEAUFGABEN  
D3**

1) Schreibe eine Des-Dur-Tonleiter im 3/4 Takt in Viertelnoten auf- und abwärts. Beginne mit der Note des<sup>1</sup> und schreibe die höchste Note einmal. Setze Taktstriche und kennzeichne alle Halbtonschritte:

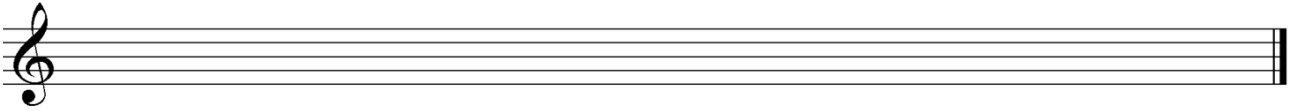

2) Schreibe eine melodische cis-Moll-Tonleiter im 5/8 Takt in Achtelnoten auf- und abwärts. Beginne mit der Note cis und schreibe die höchste Note einmal. Setze Taktstriche und kennzeichne alle Halbtonschritte:

3) Schreibe eine Fis-Dur-Tonleiter im 12/8 Takt in punktierten Viertelnoten auf- und abwärts. Beginne mit der Note Fis und schreibe die höchste Note zweimal. Setze Taktstriche und kennzeichne alle Halbtonschritte:

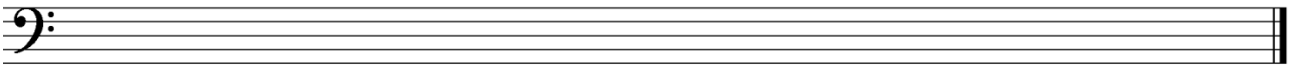

4) Schreibe eine melodische f-Moll-Tonleiter im 5/4 Takt in Viertelnoten auf- und abwärts. Beginne mit der Note f und schreibe die höchste Note einmal. Setze Taktstriche und kennzeichne alle Halbtonschritte:

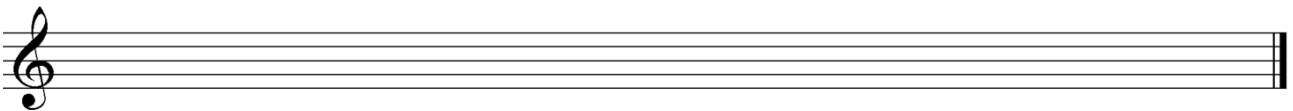

5) Bilde über jedem Ton der H-Dur-Tonleiter einen leitereigenen Dreiklang und bezeichne diesen genau:

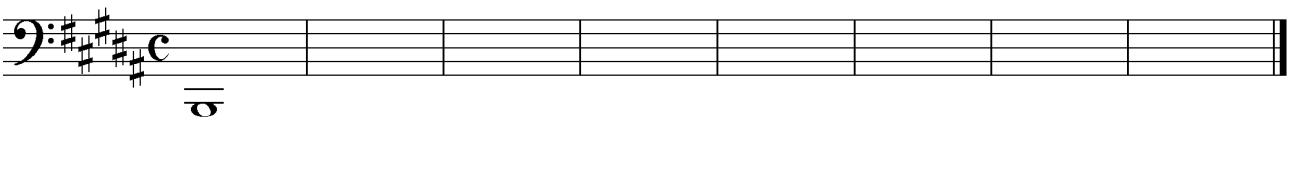

6) Bilde über jedem Ton der harmonischen c-Moll-Tonleiter einen leitereigenen Dreiklang und bezeichne diesen genau:

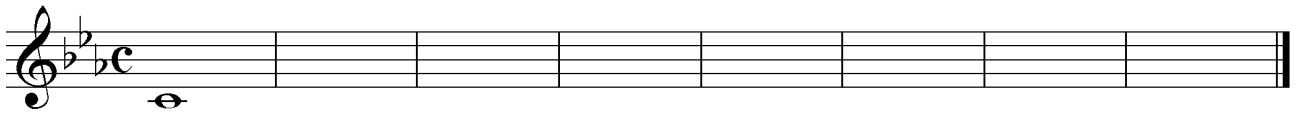

7) Bilde über jedem Ton der As-Dur-Tonleiter einen leitereigenen Dreiklang und bezeichne diesen genau:

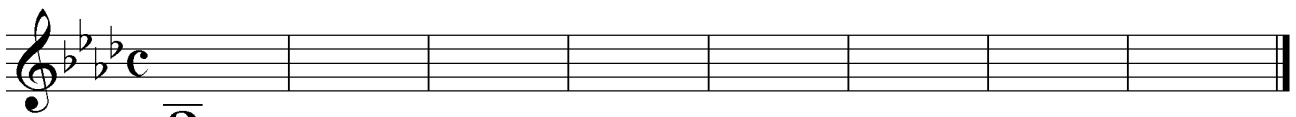

8) Bilde über jedem Ton der harmonischen fis-Moll-Tonleiter einen leitereigenen Dreiklang und bezeichne diesen genau:

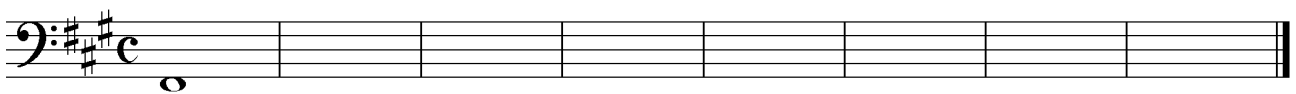

9) Bilde folgende Dreiklänge, berücksichtige die internationale Schreibweise:

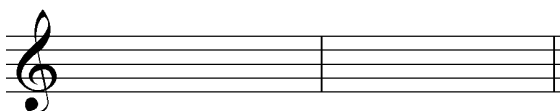

G<sup>°</sup> Sext-  
akkord

A<sup>b</sup>+ Quartsext-  
akkord

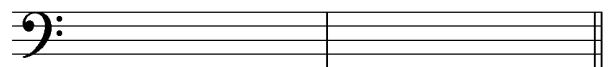

D<sup>b</sup> m Sext-  
akkord

B Quartsext-  
akkord

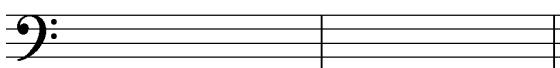

D<sup>+</sup> Quartsext-  
akkord

E<sup>b</sup> ° Quartsext-  
akkord

G<sup>b</sup> Sext-  
akkord

Fm Sext-  
akkord

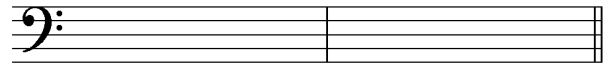
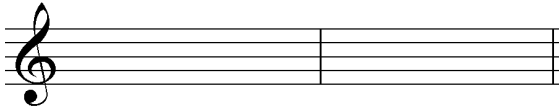

Cm Quartsext-  
akkord

B<sup>+</sup> Sext-  
akkord

F<sup>#</sup> Quartsext-  
akkord

A<sup>°</sup> Sext-  
akkord

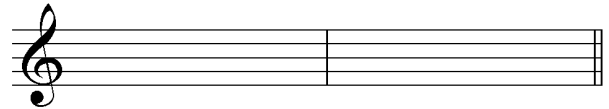
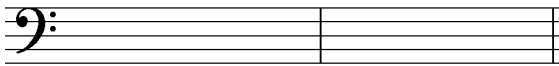

E<sup>+</sup> Sext-  
akkord

A<sup>b</sup>m Quartsext-  
akkord

B<sup>b</sup><sup>°</sup> Quartsext-  
akkord

C<sup>#</sup> Sext-  
akkord

10) Notiere jeweils im ersten Takt den Septakkord in der Grundstellung, im zweiten Takt die angegebene Umkehrung. Berücksichtige die internationale Schreibweise:

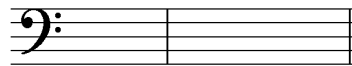

B<sup>7</sup> Quintsext-  
akkord

F<sup>°7</sup> Sekund-  
akkord

E<sup>b</sup>m<sup>7</sup> Terzquart-  
akkord

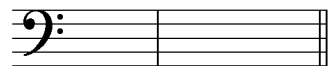
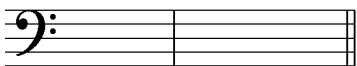

C<sup>#</sup>∅<sup>7</sup> Sekund-  
akkord

D<sup>maj7</sup> Terzquart-  
akkord

A<sup>7</sup> Quintsext-  
akkord

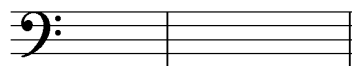

G<sup>°7</sup> Terzquart-  
akkord

F<sup>#</sup>∅<sup>7</sup> Quintsext-  
akkord

Cm<sup>7</sup> Sekund-  
akkord

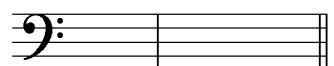
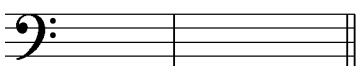

B<sup>b</sup><sup>maj7</sup> Quintsext-  
akkord

E<sup>7</sup> Sekund-  
akkord

D<sup>∅7</sup> Terzquart-  
akkord

11) In den folgenden dreitaktigen Rhythmusbeispielen fehlen Taktartangabe und Taktstriche. Ergänze diese an den entsprechenden Stellen:

12) Folgende Verzierungen sind im zweiten Takt ausgeschrieben. Notiere jeweils im ersten Takt über der Note bzw. an entsprechender Stelle das dazugehörige Verzierungszeichen und benenne es anschließend:

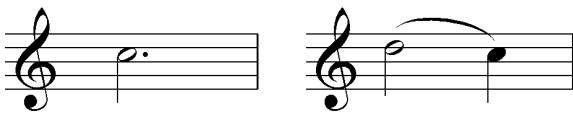

\_\_\_\_\_

\_\_\_\_\_

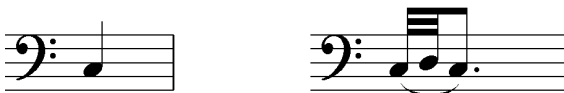

\_\_\_\_\_

\_\_\_\_\_

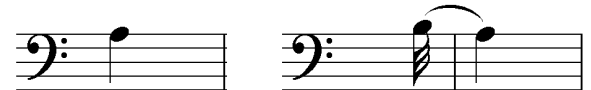
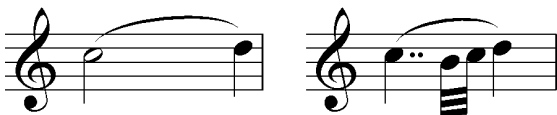

\_\_\_\_\_

\_\_\_\_\_

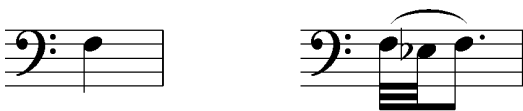

\_\_\_\_\_

\_\_\_\_\_

13) Bilde folgende Naturtonreihen vom angegebenen Grundton bis zum 12. Naturton:

a) Grundton H:

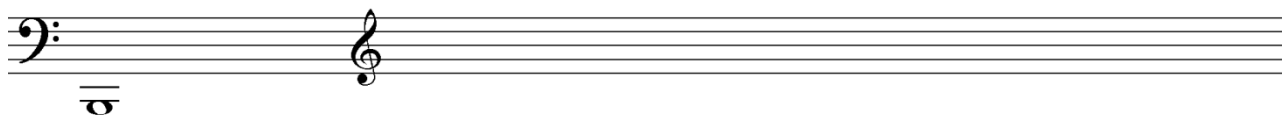

b) Grundton F:

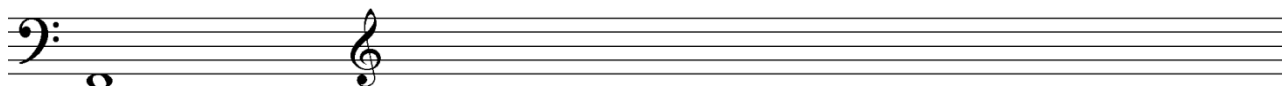

c) Grundton Des:

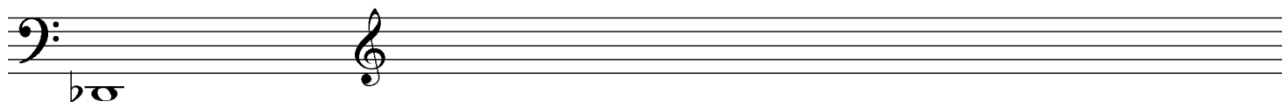

14) Transponiere folgende Melodien:

a) eine reine Quarte höher. Notiere im Violinschlüssel:

c) eine kleine Terz höher. Notiere im Violinschlüssel:

15) Benenne die jeweilige Motivweiterführung:

Motiv:

Motiv:

Motiv:

Motiv:

16) Ordne die verschiedenen vokalen und instrumentalen Formen und Gattungen den einzelnen Epochen zu, in denen sie entstanden sind:

1	Mittelalter		Zwölftontechnik		Programmmusik
2	Renaissance		Operette		Fuge
3	Barock		Gregorianischer Choral		Ricercar
4	Klassik		Motette		grafische Notation
5	Romantik		Klavierlied		Rondeau
6	Moderne		geistl. Konzert		Sinfonie

**LÖSUNGEN**  
**ZUSAMMENFASSENDE**  
**THEORIEAUFGABEN**  
**D3**

1) Schreibe eine Des-Dur-Tonleiter im 3/4 Takt in Viertelnoten auf- und abwärts. Beginne mit der Note des<sup>1</sup> und schreibe die höchste Note einmal. Setze Taktstriche und kennzeichne alle Halbtonschritte:

2) Schreibe eine melodische cis-Moll-Tonleiter im 5/8 Takt in Achtelnoten auf- und abwärts. Beginne mit der Note cis und schreibe die höchste Note einmal. Setze Taktstriche und kennzeichne alle Halbtonschritte:

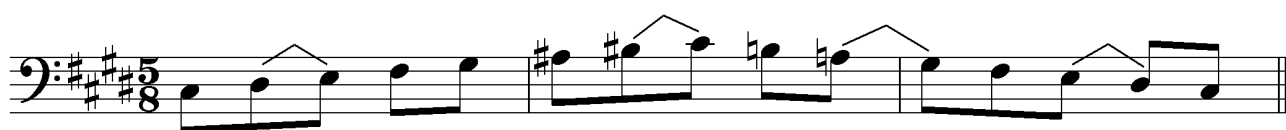

3) Schreibe eine Fis-Dur-Tonleiter im 12/8 Takt in punktierten Viertelnoten auf- und abwärts. Beginne mit der Note Fis und schreibe die höchste Note zweimal. Setze Taktstriche und kennzeichne alle Halbtonschritte:

4) Schreibe eine melodische f-Moll-Tonleiter im 5/4 Takt in Viertelnoten auf- und abwärts. Beginne mit der Note f und schreibe die höchste Note einmal. Setze Taktstriche und kennzeichne alle Halbtonschritte:

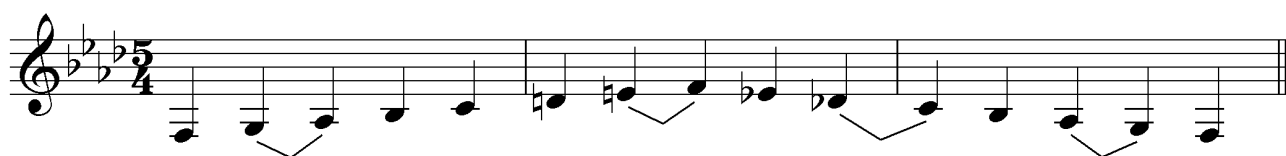

5) Bilde über jedem Ton der H-Dur-Tonleiter einen leitereigenen Dreiklang und bezeichne diesen genau:

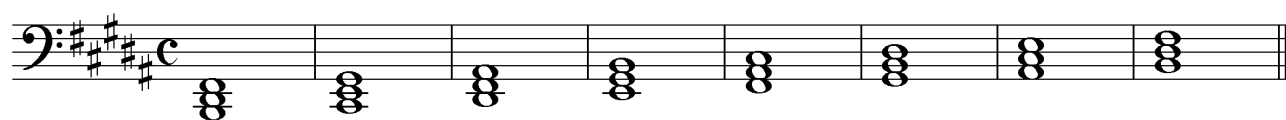

B A#m D#m E F# G#m A#° B

6) Bilde über jedem Ton der harmonischen c-Moll-Tonleiter einen leitereigenen Dreiklang und bezeichne diesen genau:

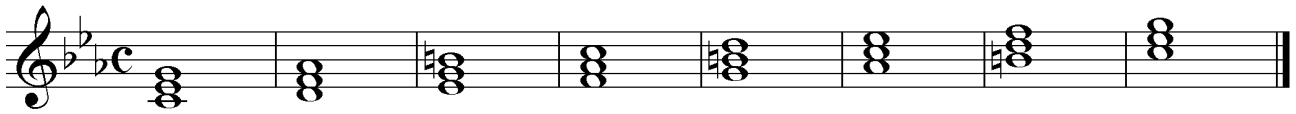

Cm D° E♭<sup>+</sup> Fm G A♭ B° Cm

7) Bilde über jedem Ton der As-Dur-Tonleiter einen leitereigenen Dreiklang und bezeichne diesen genau:

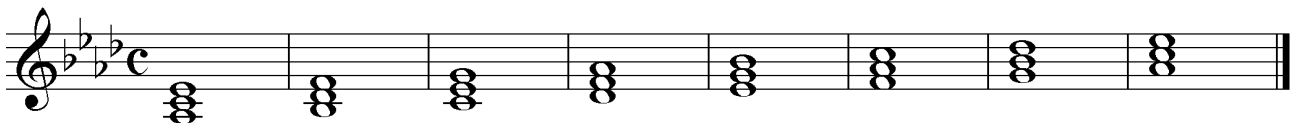

A♭ B♭m Cm D♭ E♭ Fm G° A♭

8) Bilde über jedem Ton der harmonischen fis-Moll-Tonleiter einen leitereigenen Dreiklang und bezeichne diesen genau:

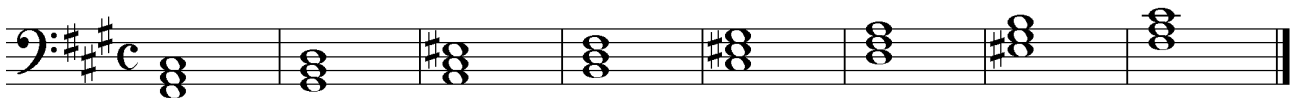

F♯m G♯° A<sup>+</sup> Bm C♯ D E♯° F♯m

9) Bilde folgende Dreiklänge, berücksichtige die internationale Schreibweise:

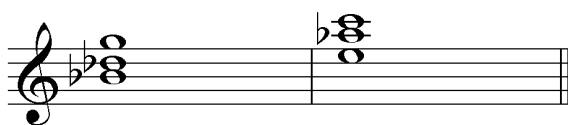

G° Sextakkord A♭<sup>+</sup> Quartsextakkord

D♭m Sextakkord B Quartsextakkord

D<sup>+</sup> Quartsextakkord E♭° Quartsextakkord

G♭ Sextakkord Fm Sextakkord

Cm Quartsext-akkord      B<sup>+</sup> Sext-akkord

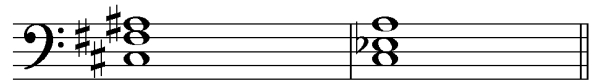

F<sup>#</sup> Quartsext-akkord      A<sup>°</sup> Sext-akkord

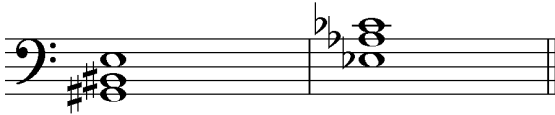

E<sup>+</sup> Sext-akkord      A<sup>b</sup>m Quartsext-akkord

B<sup>b</sup>° Quartsext-akkord      C<sup>#</sup> Sext-akkord

10) Notiere jeweils im ersten Takt den Septakkord in der Grundstellung, im zweiten Takt die angegebene Umkehrung. Berücksichtige die internationale Schreibweise:

B<sup>7</sup> Quintsext-akkord

F<sup>°7</sup> Sekund-akkord

E<sup>b</sup>m<sup>7</sup> Terzquart-akkord

C<sup>#°7</sup> Sekund-akkord

D<sup>maj7</sup> Terzquart-akkord

A<sup>7</sup> Quintsext-akkord

G<sup>°7</sup> Terzquart-akkord

F<sup>#°7</sup> Quintsext-akkord

Cm<sup>7</sup> Sekund-akkord

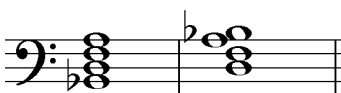

B<sup>b</sup>maj<sup>7</sup> Quintsext-akkord

E<sup>7</sup> Sekund-akkord

D<sup>°7</sup> Terzquart-akkord

11) In den folgenden dreitaktigen Rhythmusbeispielen fehlen Taktartangabe und Taktstriche. Ergänze diese an den entsprechenden Stellen:

12) Folgende Verzierungen sind im zweiten Takt ausgeschrieben. Notiere jeweils im ersten Takt über der Note bzw. an entsprechender Stelle das dazugehörige Verzierungszeichen und benenne es anschließend:

Langer Vorschlag

Doppelvorschlag

Pralltriller

Doppelschlag

Nachschlag

Kurzer Vorschlag

Mordent

Doppelschlag

13) Bilde folgende Naturtonreihen vom angegebenen Grundton bis zum 12. Naturton:

a) Grundton H:

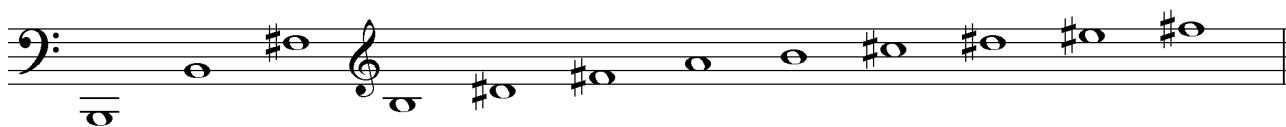

b) Grundton F:

c) Grundton Des:

14) Transponiere folgende Melodien:

a) eine reine Quarte höher. Notiere im Violinschlüssel:

b) eine reine Quinte tiefer. Notiere im Bassschlüssel:

c) eine kleine Terz höher. Notiere im Violinschlüssel:

The first staff is in bass clef (C1) with a common time signature (C). It contains a melody of eighth and quarter notes. The second staff is in treble clef (C4) with a common time signature (C). It shows the same melody transposed up a minor third (three semitones) from the first staff.

15) Benenne die jeweilige Motivweiterführung:

Motiv:

The staff shows a motif of eight notes: C4, D4, E4, F4, G4, A4, B4, C5. The continuation is a sequence of notes: C5, B4, A4, G4, F4, E4, D4, C4. The label "Krebs" is written below the continuation.

Krebs

Motiv:

The staff shows a motif of eight notes: C4, D4, E4, F4, G4, A4, B4, C5. The continuation is a mirror image of the motif: C5, B4, A4, G4, F4, E4, D4, C4. The label "Spiegelung" is written below the continuation.

Spiegelung

Motiv:

The staff shows a motif of eight notes: C4, D4, E4, F4, G4, A4, B4, C5. The continuation is a sequence of notes: D4, E4, F4, G4, A4, B4, C5, D5. The label "Sequenz" is written below the continuation.

Sequenz

Motiv:

The staff shows a motif of eight notes: C4, D4, E4, F4, G4, A4, B4, C5. The continuation is a sequence of notes: C5, B4, A4, G4, F4, E4, D4, C4. The label "Diminution" is written below the continuation.

Diminution

16) Ordne die verschiedenen vokalen und instrumentalen Formen und Gattungen den einzelnen Epochen zu, in denen sie entstanden sind:

1	Mittelalter	6	Zwölftontechnik	5	Programmmusik
2	Renaissance	5	Operette	3	Fuge
3	Barock	1	Gregorianischer Choral	2	Ricercar
4	Klassik	2	Motette	6	grafische Notation
5	Romantik	4	Klavierlied	1	Rondeau
6	Moderne	3	geistl. Konzert	4	Sinfonie