© Nordbayerischer Musikbund e.V. – 2021
97294 Unterpleichfeld
www.nbmb-online.de
geschaeftsstelle@nbmb.de

Musik aus dem Fenster – Wir spielen gemeinsam im Mai!

Auch nach über einem Jahr Pandemie ist derzeit leider keine „Blasmusik-Normalität“ in Sicht. Aber wir lassen uns trotzdem nicht entmutigen und spielen auch im Jahr 2021 wieder gemeinsam aus den Fenstern und von den Balkonen! Deswegen rufen wir alle Musiker:innen im Mai 2021 erneut zur Aktion „Musik aus dem Fenster“ auf. Holt eure Instrumente raus und spielt – auf Distanz, aber trotzdem gemeinsam! – unsere ausgewählten Arrangements oder gerne auch eigene Lieder. Damit könnt ihr euren Nachbarn zeigen, dass es die Blasmusik in euren Orten noch gibt, und schenkt euren Mitmenschen so ein bisschen Normalität.

Am 1. Mai 2021 ist der Startschuss der Aktion. An diesem Tag möchten wir alle gemeinsam aus den Fenstern und von den Balkonen spielen! Egal, was ihr an diesem Feiertag macht oder wo ihr unterwegs seid, packt euer Instrument aus und seid Teil dieser Aktion. Legt innerhalb eures Vereins selbst fest, zu welcher Uhrzeit ihr gemeinsam spielen möchtet: Eine feste Uhrzeit möchten wir aufgrund der vielfältigen Aktivitäten an diesem Feiertag nicht vorgeben. Die Aktion kann dann gerne beliebig oft wiederholt werden. Jeder Musikverein kann beispielsweise in seinem Ort Tage, Uhrzeiten und Stücke festlegen, um „Musik aus dem Fenster“ weiterzuführen.

Wir freuen uns, wenn ihr Videos und Fotos von dieser Aktion auf den sozialen Medien unter #blasmusikgehtimmer postet und uns in den Beiträgen markiert. Den ein oder anderen Beitrag teilen wir auch gerne 😊

Folgende Lieder wurden als Duette arrangiert:

Alle Vögel sind schon da
Der Mai ist gekommen
Frankenlied
Freude schöner Götterfunken
Grüß Gott, du schöner Maien
Nun will der Lenz uns grüßen

Das Notenmaterial beinhaltet folgende zueinander kompatible Stimmen, die mit allen Instrumentenkombinationen spielbar sind.
Als Solist gerne die Stimme mit der bequemsten Lage verwenden.

1. und 2. Stimme in C (Violinschlüssel): Flöte, Oboe, C-Trompete, Glockenspiel
1. und 2. Stimme in Bb hoch: Trompete/Flügelhorn, Klarinette
1. und 2. Stimme in Eb: Alt-Saxophon
1. und 2. Stimme in F: Horn
1. und 2. Stimme in Bb tief: Tenorhorn, Tenor-Saxophon, Posaune (Violinschlüssel)
1. und 2. Stimme in C (Bassschlüssel hoch): Posaune, Bariton, Fagott
1. und 2. Stimme in C (Bassschlüssel tief): Tuba
1. und 2. Stimme in Cb/Ces: Spielmannsflöte

Alle Vögel sind schon da

1. und 2. Stimme in Es

Musik: volkstümlich
Arrangement: Herbert Götz

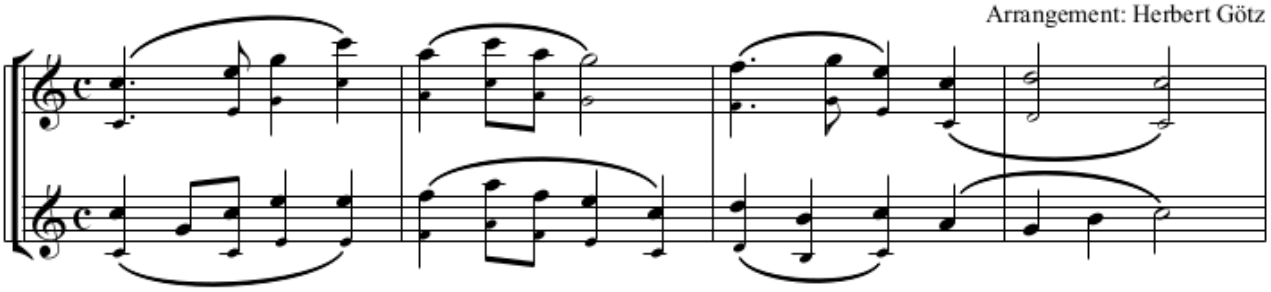

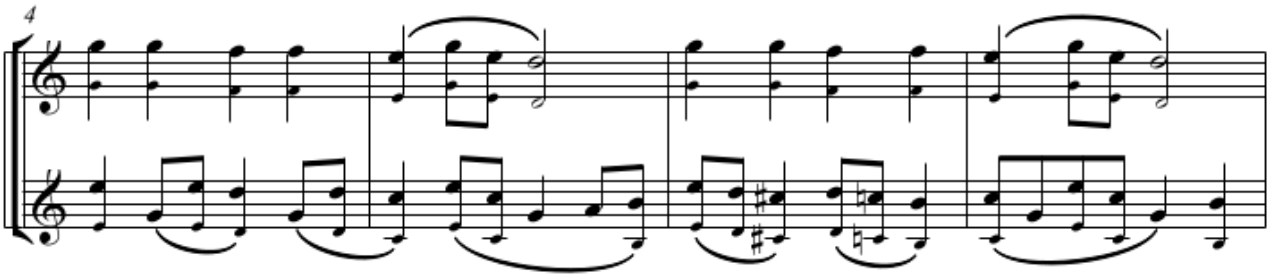

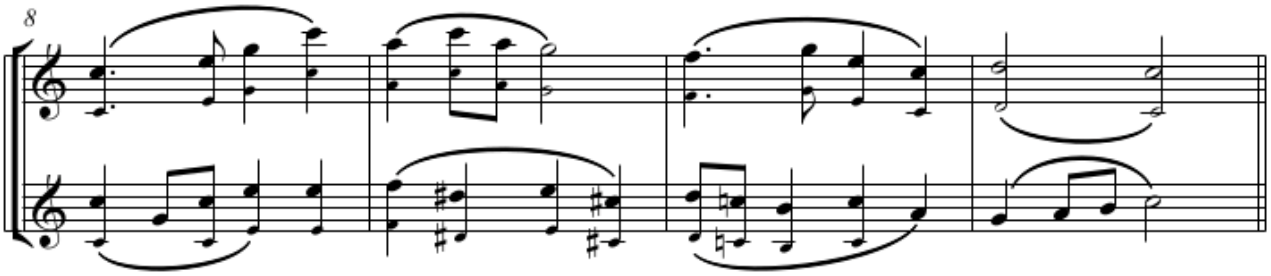

Zwischenspiel und Nachspiel

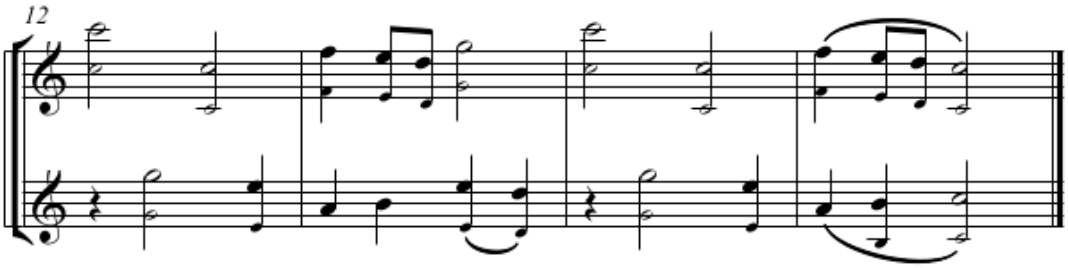

Die Notensätze sind GEMA-frei und können jederzeit
ohne Genehmigung öffentlich aufgeführt werden.
Eine Weitergabe des Notenmaterial ist gestattet.
Die Urheberrechte bleiben hiervon unberührt.
Eine Aktion des Nordbayerischen Musikbundes e. V.

Der Mai ist gekommen

1. und 2. Stimme in Es

Musik: Justus Wilhelm Lyra
Arrangement: Herbert Götz

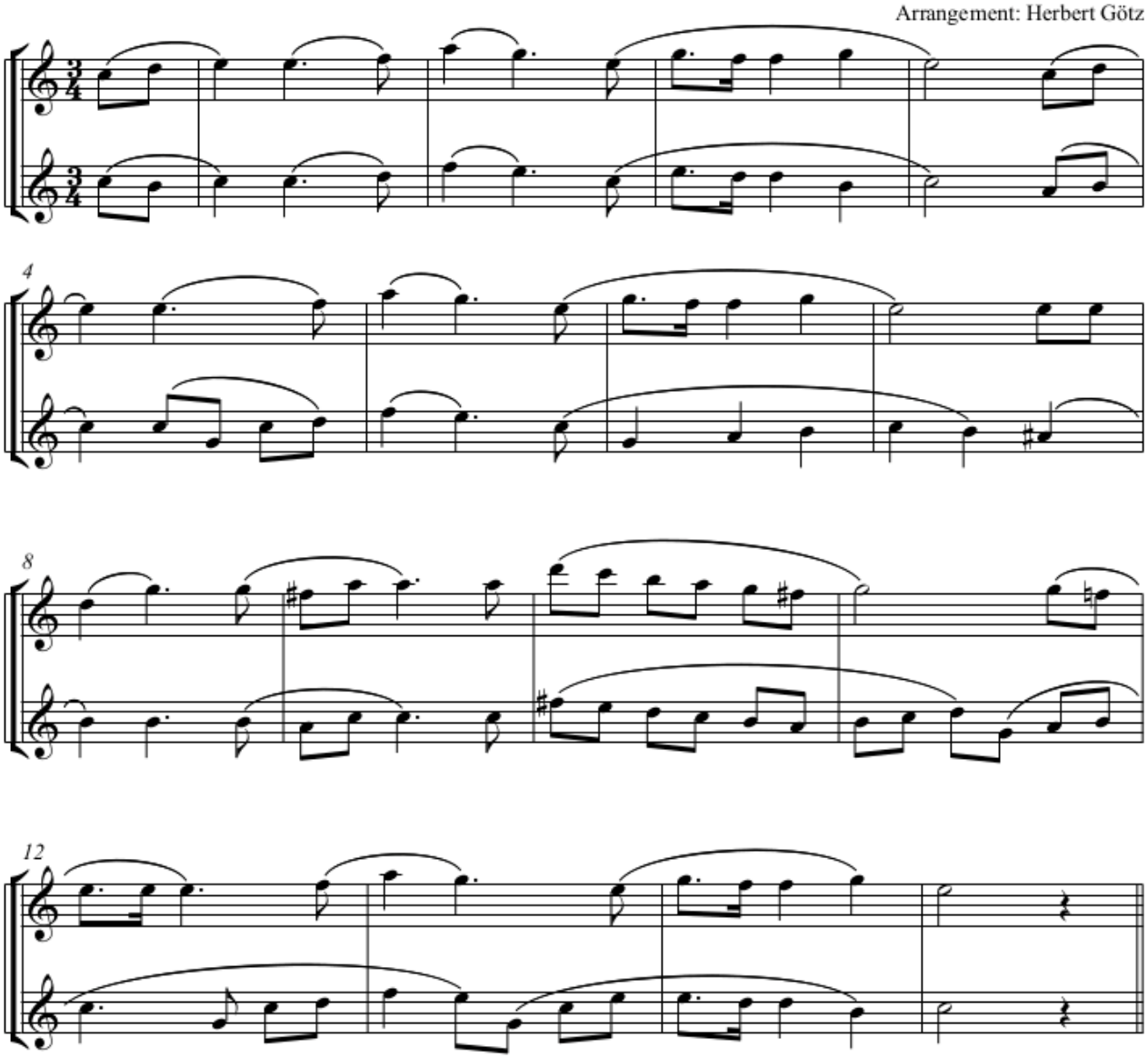

Zwischenspiel und Nachspiel

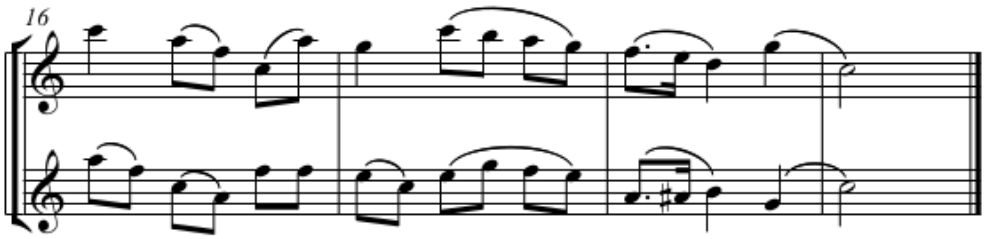

Die Notensätze sind GEMA-frei und können jederzeit
ohne Genehmigung öffentlich aufgeführt werden.
Eine Weitergabe des Notenmaterial ist gestattet.
Die Urheberrechte bleiben hiervon unberührt.
Eine Aktion des Nordbayerischen Musikbundes e. V.

1. und 2. Stimme in Es

Frankenlied - Marsch

Musik: Valentin Eduard Becker

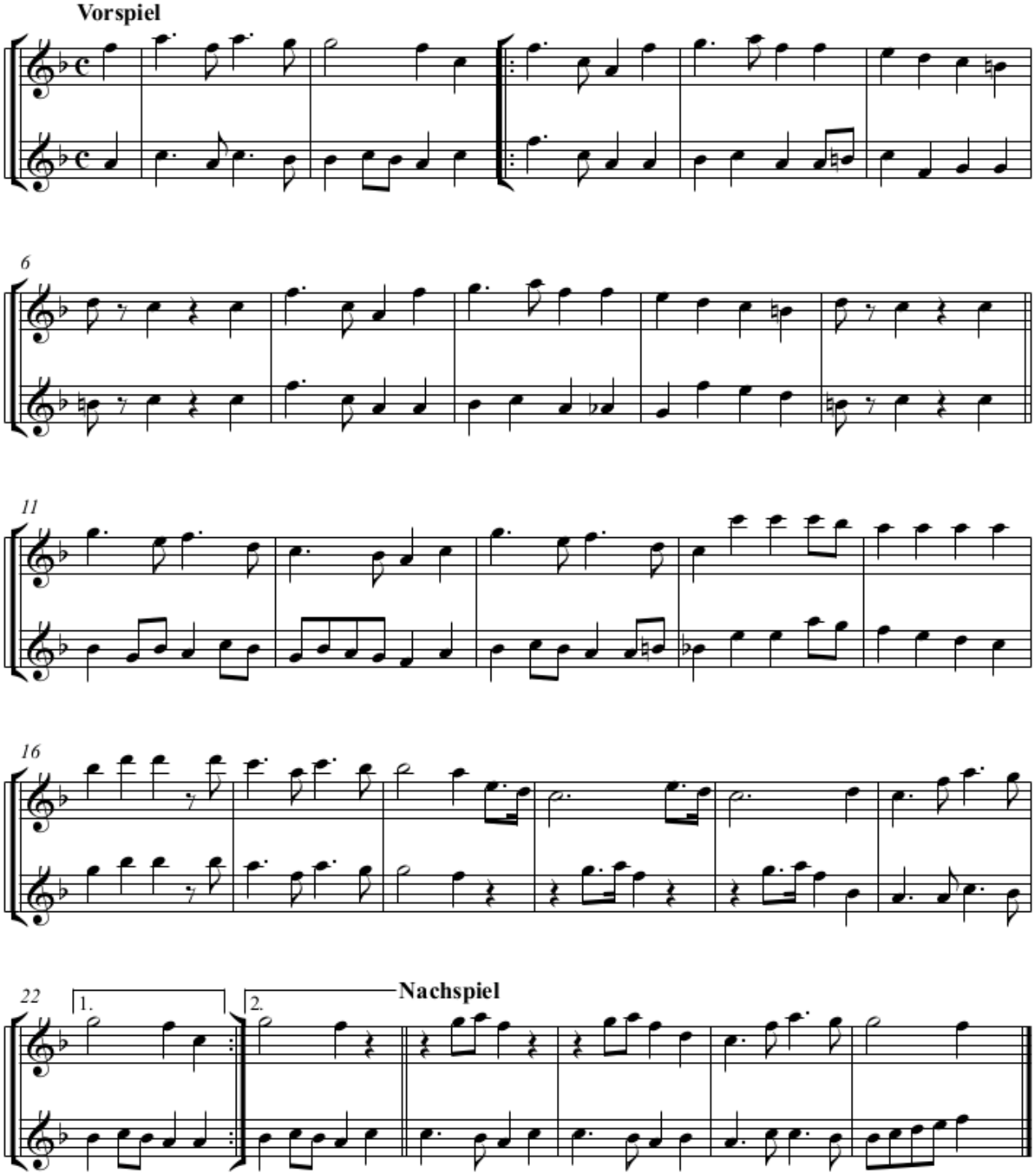

Die Notensätze sind GEMA-frei und können jederzeit
ohne Genehmigung öffentlich aufgeführt werden.
Eine Weitergabe des Notenmaterial ist gestattet.
Die Urheberrechte bleiben hiervon unberührt.
Eine Aktion des Nordbayerischen Musikbundes e. V.

Freude, schöner Götterfunken

1. und 2. Stimme in Es

Musik: Ludwig van Beethoven
Arrangement: Herbert Götz

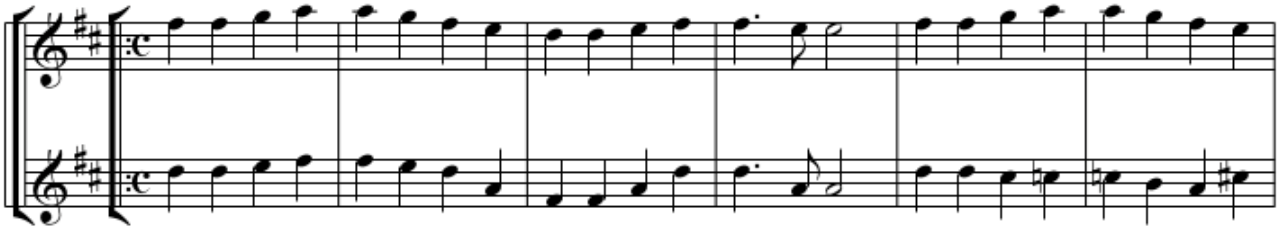

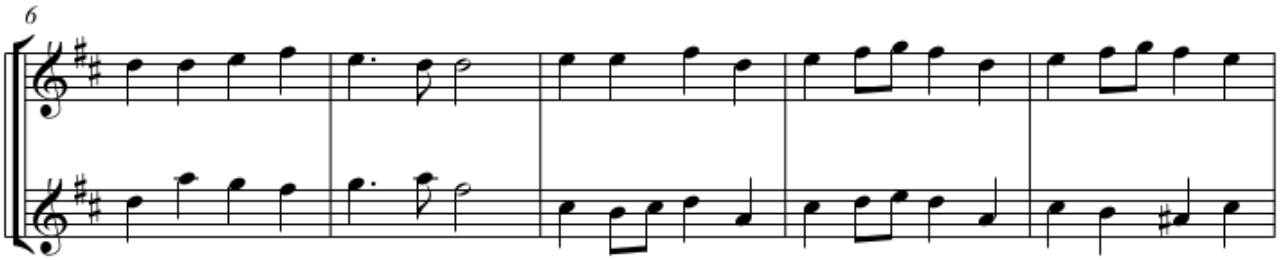

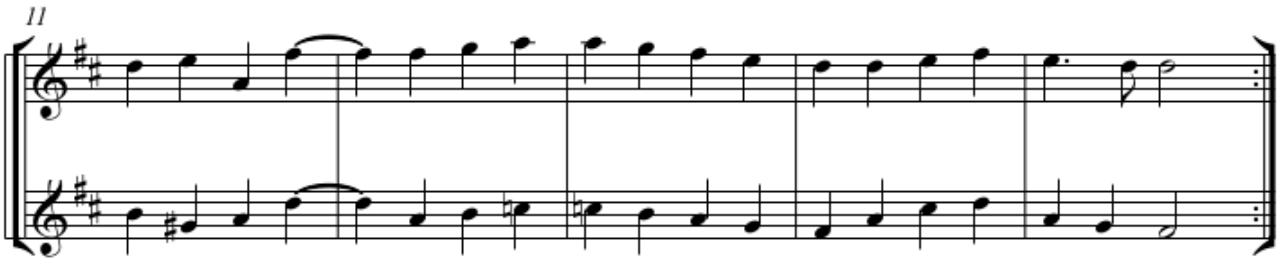

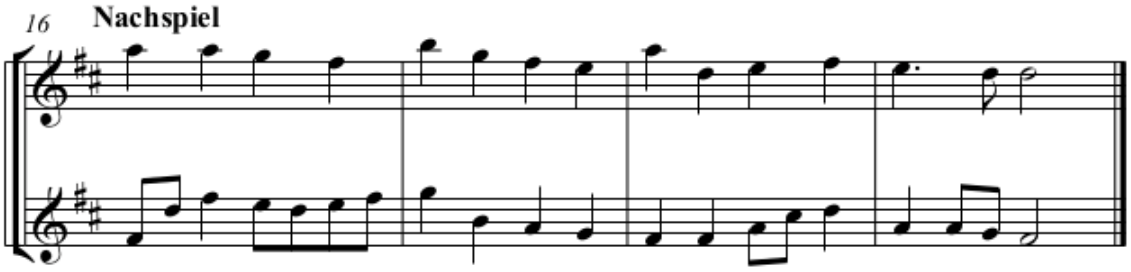

Die Notensätze sind GEMA-frei und können jederzeit
ohne Genehmigung öffentlich aufgeführt werden.
Eine Weitergabe des Notenmaterial ist gestattet.
Die Urheberrechte bleiben hiervon unberührt.
Eine Aktion des Nordbayerischen Musikbundes e. V.

Grüß Gott, du schöner Maien

1. und 2. Stimme in Es

Musik: volkstümlich
Arrangement: Herbert Götz

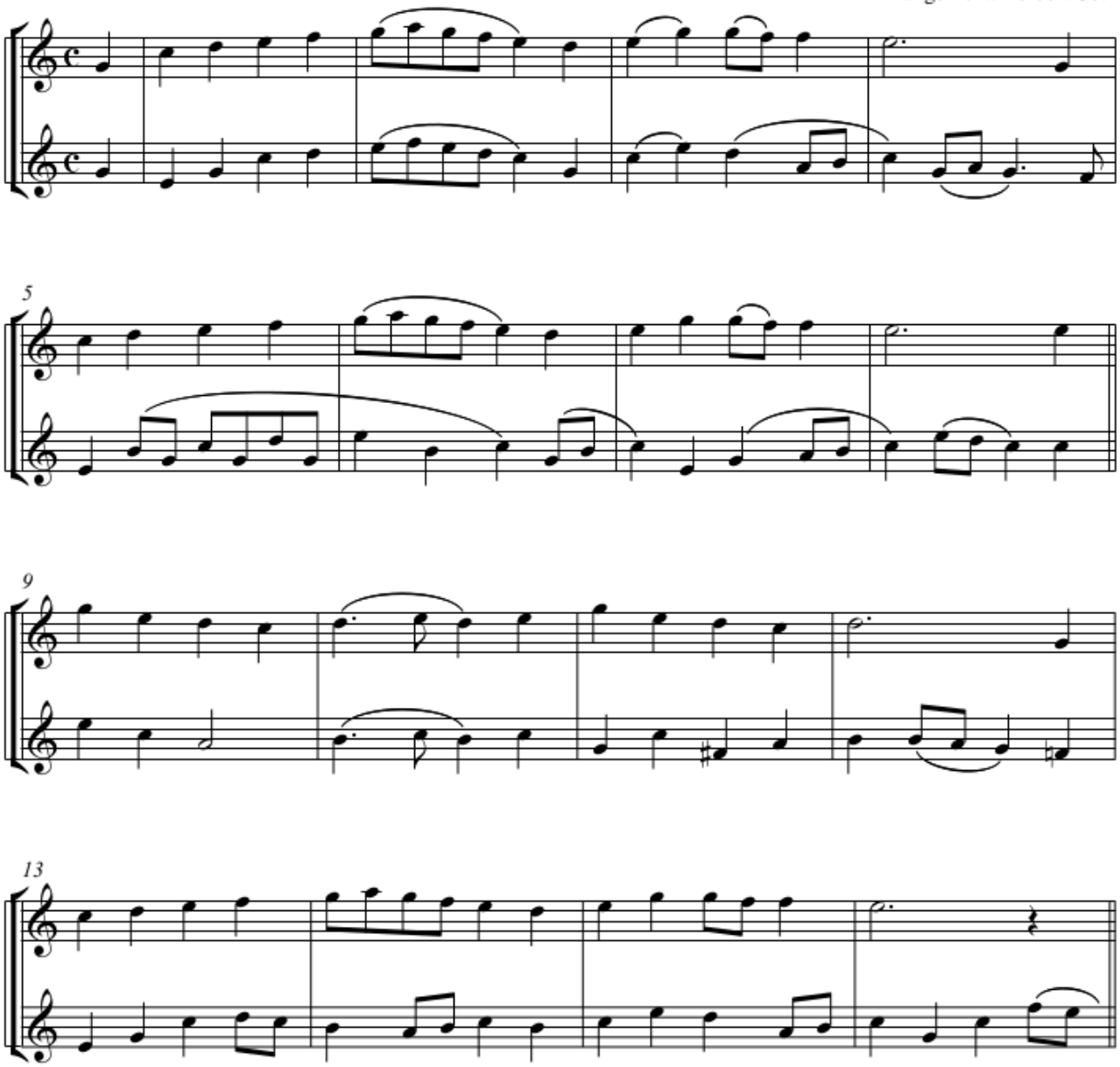

Zwischenspiel und Nachspiel

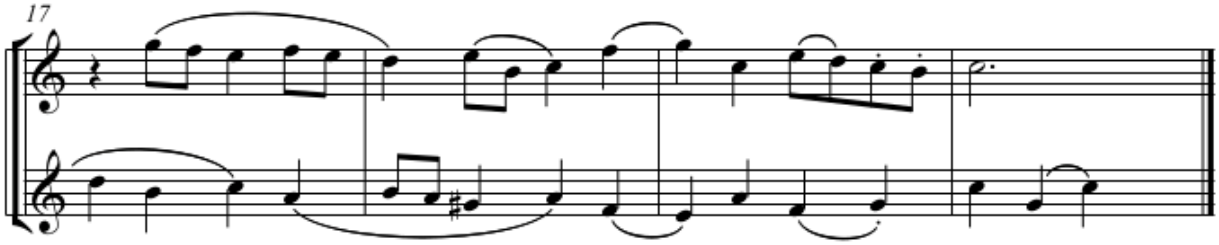

Die Notensätze sind GEMA-frei und können jederzeit
ohne Genehmigung öffentlich aufgeführt werden.
Eine Weitergabe des Notenmaterial ist gestattet.
Die Urheberrechte bleiben hiervon unberührt.
Eine Aktion des Nordbayerischen Musikbundes e. V.

Nun will der Lenz uns grüßen

1. und 2. Stimme in Es

Musik: Gustav Weber
Arrangement: Herbert Götz

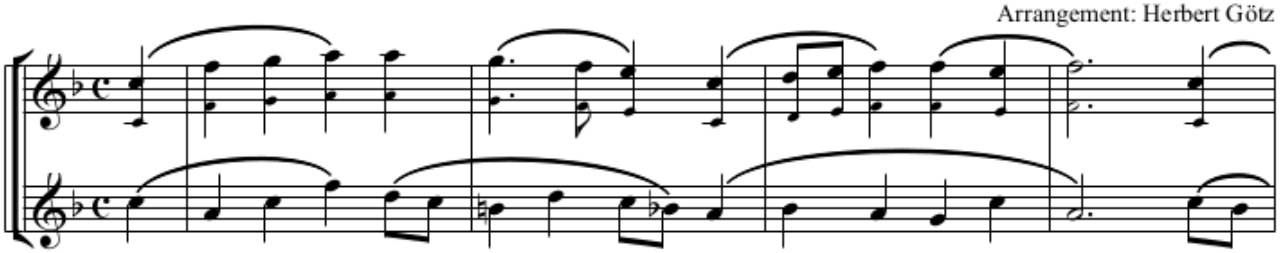

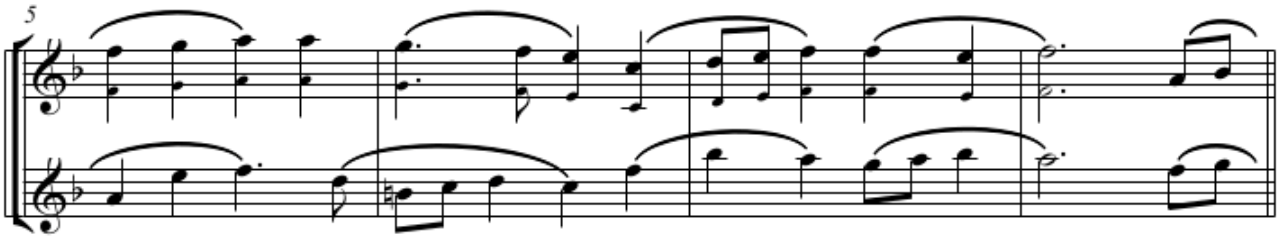

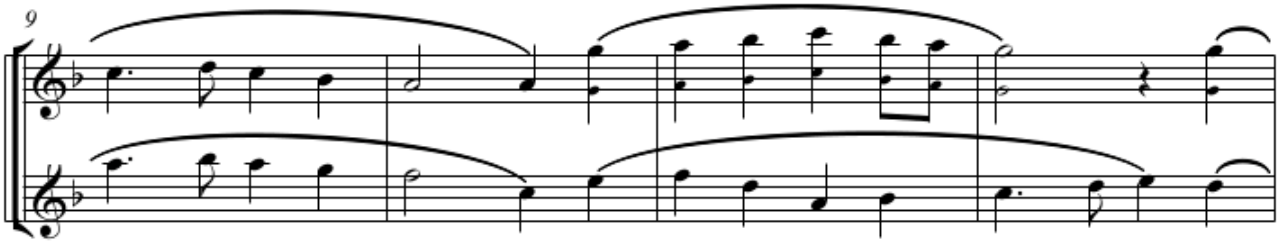

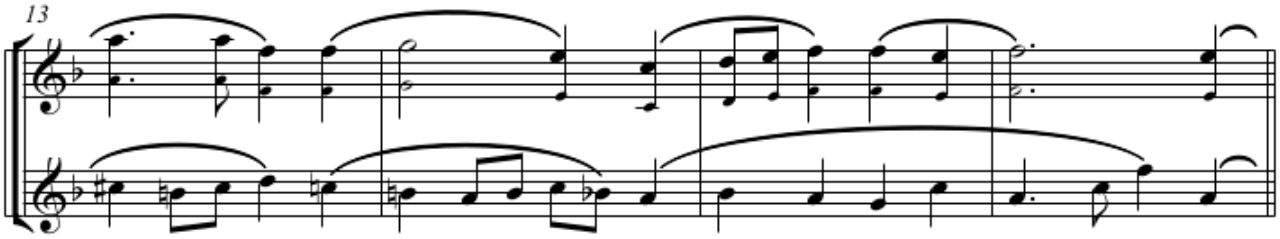

Zwischenspiel und Nachspiel

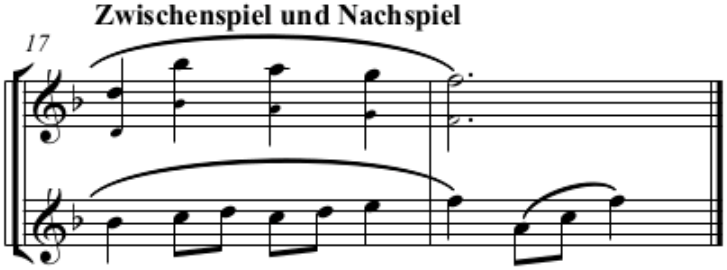

Die Notensätze sind GEMA-frei und können jederzeit
ohne Genehmigung öffentlich aufgeführt werden.
Eine Weitergabe des Notenmaterial ist gestattet.
Die Urheberrechte bleiben hiervon unberührt.
Eine Aktion des Nordbayerischen Musikbundes e. V.