Hotel Ochsen
Merklingen

# TAGUNGSMAPPE
## im Überblick

Unsere Tagungsräume, Technik und Angebote.

Hotel Ochsen GmbH
Hauptstraße 12
89188 Merklingen

Telefon:
07337 96180
Fax:
07337 9618200

Website:
www.hotel-ochsen-merklingen.de
E-Mail:
veranstaltung@hotel-ochsen-merklingen.de

Hotel Ochsen
Merklingen

# RÄUME

## Saal

## Seminarraum

## Gartenzimmer

## Tenne

Hotel Ochsen
Merklingen

# RÄUME / BESTUHLUNG

Ob Tagung, Seminar, Konferenz, Workshop, Produktpräsentation oder Arbeitsessen - das Hotel Ochsen bietet für Ihre Veranstaltung das ideale Umfeld:

Der Seminar- und Konferenzbereich verfügt über flexible Raumkonzepte und zeitgemäße Technikeinrichtungen.

| | m² | Block | U-Form | Kino | Parlamentarisch | Stuhlkreis | Halbstuhlkreis | Raummiete Brutto Preise | |
|---|---|---|---|---|---|---|---|---|---|
| **GARTENZIMMER** | 40,9 | 14 | 12 | 20 | 9 | 16 | 14 | 165 | |
| **SEMINAR 1** | 55,3 | 14 | 14 | 20 | 16 | 25 | 18 | 150 | |
| **SEMINAR 2** | 62,3 | 18 | 18 | 25 | 20 | 25 | 18 | 180 | |
| **SEMINAR 1+2** | 134,6 | 38 | 38 | 70 | 60 | 48 | 38 | 495 (bis 15 Personen) | 375 (ab 15 Personen) |
| **TENNE** | 83,1 | 24 | 24 | 50 | 29 | 24 | 18 | 255 (bis 13 Personen) | 495 (ab 13 Personen) |
| **SAAL** | 310,5 | 48 | 48 | 205 | 135 | 62 | 52 | 660 (bis 30 Personen) | 495 (ab 30 Personen) |

m² Fläche · Block · Kino · Halbstuhlkreis · U-Form · Parlamentarisch · Stuhlkreis

Hotel Ochsen. Gastfreundschaft aus Leidenschaft seit 1609.

Hotel Ochsen
Merklingen

# TAGUNGSMODULE

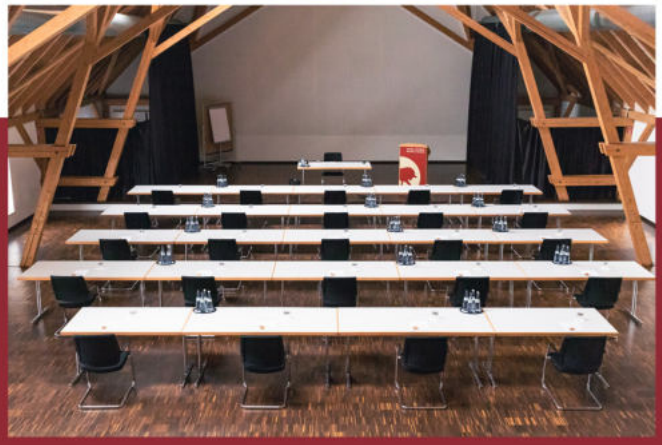

- AKTIV
- PRODUKTIV
- KREATIV

Hotel Ochsen. Gastfreundschaft aus Leidenschaft seit 1609.

Hotel Ochsen
Merklingen

# MODUL AKTIV

## VORMITTAGSPAUSE:

Butterbrezel
Joghurt
Obstkorb
Candybar
Bonbons / Traubenzucker

## MITTAGESSEN:

2-Gang-Menü mit 3 Hauptgängen
zur Wahl

**ODER:**

## NACHMITTAGSPAUSE:

Kuchen oder Plunder
Obstkorb
Candybar
Bonbons / Traubenzucker

## MITTAGESSEN

als Stehimbiss

## TAGUNGSGETRÄNKE IM TAGUNGSRAUM:

Begrüßungskaffee
Säfte und Mineralwasser*

*im Tagungsraum und zur Mahlzeit, im Modul enthalten

## STANDARD-TAGUNGSTECHNIK:

Leinwand, Beamer, 1 Flipchart, 1 Metawand, pro Teilnehmer ein Schreibset**

**im Modul enthalten

**PREIS: ab 64,- EUR brutto**

Hotel Ochsen
Merklingen

# MODUL PRODUKTIV

## VORMITTAGSPAUSE:

Butterbrezel
Joghurt
Obstkorb
Candybar
Bonbons / Traubenzucker

## MITTAGESSEN:

3-Gang-Menü mit 3 Hauptgängen zur Wahl oder Stehimbiss

## NACHMITTAGSPAUSE:

Kuchen oder Plunder
Obstkorb
Candybar
Bonbons / Traubenzucker

## TAGUNGSGETRÄNKE:

Begrüßungskaffee
Säfte und Mineralwasser*

*im Tagungsraum und zur Mahlzeit, im Modul enthalten

## STANDARD-TAGUNGSTECHNIK:

Leinwand, Beamer, 1 Flipchart, 1 Metawand, pro Teilnehmer ein Schreibset**

**im Modul enthalten

## PREIS: ab 72,- EUR brutto

Hotel Ochsen. Gastfreundschaft aus Leidenschaft seit 1609.

Hotel Ochsen
Merklingen

# MODUL KREATIV

## VORMITTAGSPAUSE:

Butterbrezel
Joghurt
Obstkorb
Candybar
Bonbons / Traubenzucker

## NACHMITTAGSPAUSE:

Kuchen oder Plunder
Obstkorb
Candybar
Bonbons / Traubenzucker

## MITTAGESSEN:

2-Gang-Menü mit 3 Hauptgängen
zur Wahl oder Stehimbiss

## ABENDESSEN:

3-Gang-Menü mit 3 Hauptgängen
zur Wahl

## TAGUNGSGETRÄNKE:

Begrüßungskaffee
Säfte und Mineralwasser*

*im Tagungsraum und zu den Mahlzeiten, im Modul enthalten

## STANDARD-TAGUNGSTECHNIK:

Leinwand, Beamer, 1 Flipchart, 1 Metawand, pro Teilnehmer ein Schreibset**

**im Modul enthalten

**PREIS: ab 97,- EUR brutto**

Hotel Ochsen. Gastfreundschaft aus Leidenschaft seit 1609.

Hotel Ochsen
Merklingen

# ÜBERNACHTUNG
## zu Sonderkonditionen

Wenn Sie nach einer langen Tagung in unserem Haus übernachten möchten, bieten wir Ihnen in verschiedenen Zimmerkategorien einen Sonderpreis von 99,00 € pro Nacht (incl. Frühstücksbuffet) an.

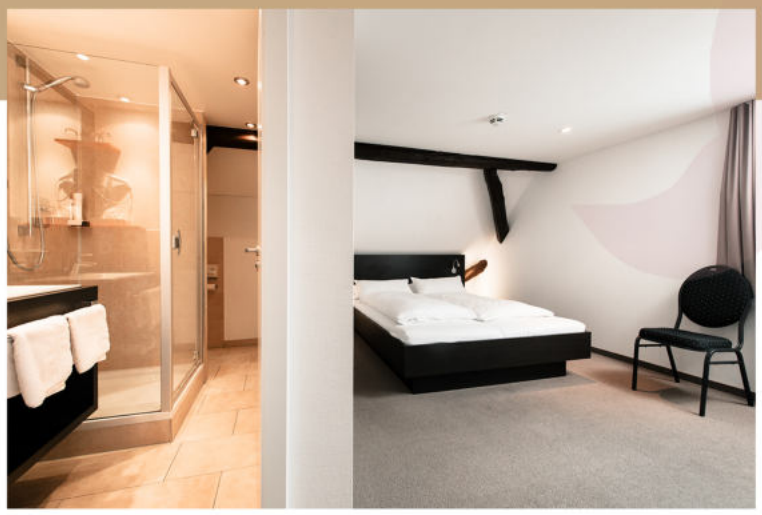

Hotel Ochsen
Merklingen

# RAHMENPROGRAMM

**KULINARIK • SPANNUNG, SPIEL & SPAß**
**ENTSPANNUNG, BEWEGUNG & ERLEBNIS IN DER NATUR**
**GEMEINSAMER AUSKLANG DES TAGES IN DER HOTELBAR**

**Gerne senden wir Ihnen unser Rahmenprogramm per E-Mail zu!**

Hotel Ochsen. Gastfreundschaft aus Leidenschaft seit 1609.

Hotel Ochsen
Merklingen

# ANFAHRT

Autobahn A8 Stuttgart – München
Ausfahrt 61 Merklingen

600 m bis zum Hotel Ochsen,
Hauptstr.12, 89188 Merklingen

Anreise mit
öffentlichen Verkehrsmitteln
Merklingen ist auch mit regionalen
Buslinien und per Fernbus erreichbar.

Wir wünschen Ihnen eine gute Anreise!

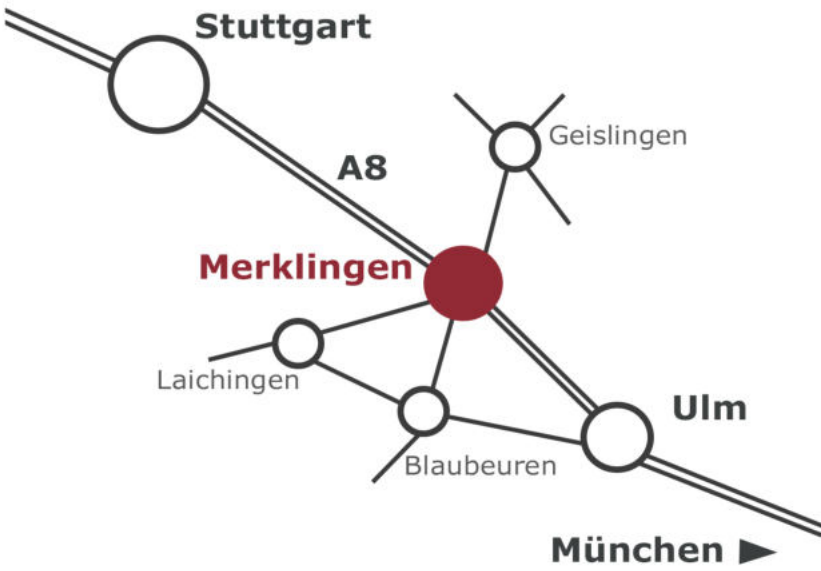


**Hotel Ochsen GmbH**
Hauptstraße 12
89188 Merklingen

Telefon: 07337 96180
Fax: 07337 9618200

www.hotel-ochsen-merklingen.de
E-Mail: veranstaltung@hotel-ochsen-merklingen.de